

Capítulo 12:

Acuicultura

Las estadísticas que lleva a cabo el MAPA en materia de Acuicultura son dos: la “Estadística de Establecimientos de Acuicultura”, y la “Encuesta Económica de Acuicultura”. Ambas son operaciones estadísticas que se llevan a cabo con una periodicidad anual, y que se encuentran incluidas en el Plan Estadístico Nacional (PEN) del periodo correspondiente.

ENCUESTA DE ESTABLECIMIENTOS DE ACUICULTURA

Esta encuesta tiene como objetivo la obtención de los datos primarios y de actividad, de los establecimientos de acuicultura con cultivo durante el año de estudio.

Las principales variables de estudio son el número de establecimientos, la cantidad y el valor de su producción en el año de estudio, el número de horas trabajadas en el establecimiento y el número de trabajadores que han realizado esas horas de trabajo.

Como variables de clasificación destacan: el tipo de establecimiento, las especies cultivadas, las fases de cultivo, el origen del agua utilizada, la zona de ubicación del establecimiento, el destino geográfico y el tipo de comercialización de la producción, el tipo de empleo, el tipo de jornada y el sexo de los trabajadores.

ENCUESTA ECONÓMICA DE ACUICULTURA

Esta estadística tiene como principal objetivo la investigación de los datos socio-económicos y del empleo del sector de la acuicultura en España.

Las variables de estudio son las principales magnitudes macroeconómicas, las cuentas de resultados de gestión de las empresas y diversos datos de empleo y actividad de los distintos establecimientos de acuicultura.

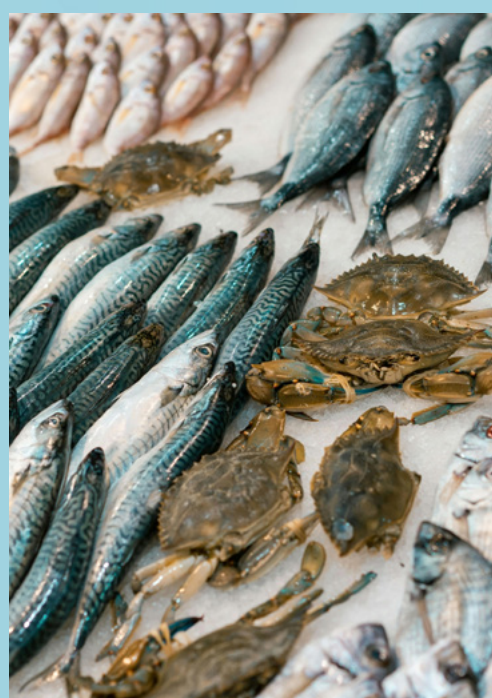

Como variables de clasificación se utilizan el tipo de acuicultura, el tipo de establecimiento e instalaciones de cultivo y las especies principales cultivadas.

